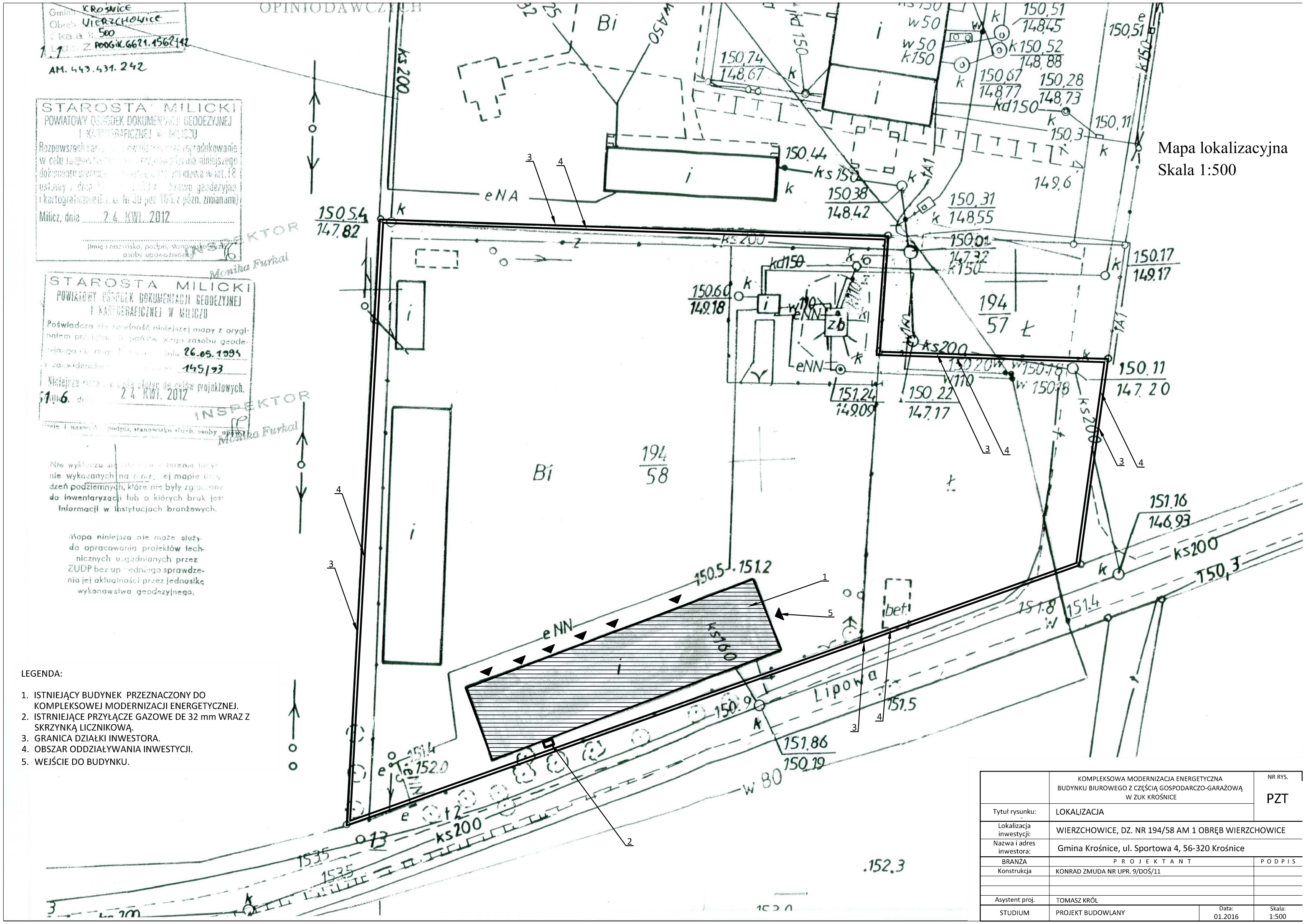

Mapa lokalizacyjna
Skala 1:500

LEGENDA:

1. ISTNIEJĄCY BUDYNEK PRZEZNACZONY DO KOMPLEKSOWEJ MODERNIZACJI ENERGETYCZNEJ.
2. ISTRNIEJĄCE PRZYŁĄCZE GAZOWE DE 32 mm WRAZ Z SKRZYNKĄ LICZNIKOWĄ.
3. GRANICA DZIAŁKI INWESTORA.
4. OBSZAR ODDZIAŁYWANIA INWESTYCJI.
5. WEJŚCIE DO BUDYNKU.

	KOMPLEKSOWA MODERNIZACJA ENERGETYCZNA BUDYNKU BIUROWEGO Z CZĘŚCIĄ GOSPODARCZO-GARAŻOWĄ W ZUK KROŚNICE		NR RYS. PZT
Tytuł rysunku:	LOKALIZACJA		
Lokalizacja inwestycji:	WIERZCHOWICE, DZ. NR 194/58 AM 1 OBRĘB WIERZCHOWICE		
Nazwa i adres inwestora:	Gmina Krośnice, ul. Sportowa 4, 56-320 Krośnice		
BRANŻA	P R O J E K T A N T		P O D P I S
Konstrukcja	KONRAD ZMUDA NR UPR. 9/DOŚ/11		
Asystent proj.	TOMASZ KRÓL		
STUDIUM	PROJEKT BUDOWLANY	Data: 01.2016	Skala: 1:500